

Nexfill[®]

Curativo de
Biocelulose

CIÊNCIA AVANÇADA EM CURATIVOS
NO TRATAMENTO DE FERIDAS COM BIOCELULOSE





INFORMATIVO TÉCNICO

Apresentação do Produto

:: NEXFILL é um curativo estéril embalado individualmente acondicionado em caixa com 12 unidades:



			
FORMATO DA PELÍCULA	16 x 21 cm	10 x 16 cm	08 x 10 cm

REGISTRO ANVISA - 80531090001

NEXFILL é esterilizado por radiação Gama.

:: Alivia a dor

:: Acelera o processo de cicatrização

:: Aplicação simples e única

:: Membrana semi transparente

:: Material 100% natural, feito a base de biocelulose

Nexfill[®]
Curativo de
Biocelulose

CIÊNCIA AVANÇADA EM CURATIVOS
NO TRATAMENTO DE FERIDAS COM BIOCELULOSE

Estudos de Caso



CASO 1
Ferimento Traumático

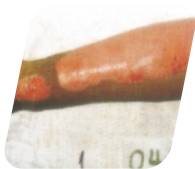

CASO 2
Queimadura de segundo grau



CASO 3
Queimadura após explosão química

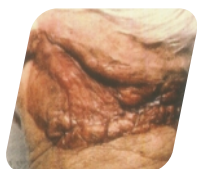

CASO 4
Úlcera de pressão em paciente com diabetes



CASO 5
Úlcera venosa



CASO 6
Úlcera vascular em paciente com Mieloma múltiplo

Instruções Gerais de Uso

- 1** NEXFILL dispensa o uso de adesivos. Ele irá aderir naturalmente sobre a ferida úmida.
- 2** Aplique o Nexfill sobre a lesão, cobrindo-o completamente, deixando aproximadamente 1 cm de sobra em volta de todo o curativo. Se necessário, use duas ou mais películas de Nexfill, sobrepondo-as em mais ou menos 1 cm.
- 3** Remova as bolhas de ar com uma gaze úmida do centro para as bordas da ferida.

4 Casos onde ocorrem substituição antecipada do produto:

Excesso de exsudato: retirar a película, fazer a limpeza da ferida com soro fisiológico 0.9% utilizando técnica asséptica e colocar um novo adesivo NEXFILL. Caso venha criar novamente excesso de exsudato repetir o processo até que a ferida se estabilize.

Infecção no local da ferida: caso a ferida apresente sinais de infecção, retirar imediatamente o curativo e tratá-la. Reaplicar o produto somente após infecção curada.

Aplicação



- ▶ Limpe cuidadosamente o ferimento e então retire o Nexfill da embalagem.



- ▶ Aplique o Nexfill sobre a lesão, cobrindo-o completamente, deixando aproximadamente 1 cm de sobra em volta de todo o curativo. Se necessário, use duas ou mais películas de Nexfill, sobrepondo-as em mais ou menos 1 cm.

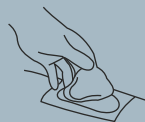

- ▶ Nexfill não contém adesivos. Para obter perfeita aderência à lesão, remova eventuais bolhas de ar através de suave compressão com gaze umedecida do centro para as bordas da ferida.

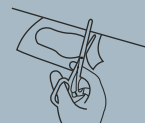

- ▶ Após completa aderência do Nexfill (15 a 20 minutos após aplicação), recorte as bordas da película.

Descrição

NEXFILL é um curativo estéril para reconhecimento temporário de lesões cutâneas. Possui permeabilidade seletiva, protegendo a ferida e proporcionando o ambiente ideal para uma cicatrização completa.

NEXFILL é a melhor solução em ambiente curativo para queimadura de segundo grau, cicatrização e áreas doadoras de enxerto.

Indicações

:: Tratamentos de feridas úmidas com perda de pele, com ou sem sangramento;

:: Queimaduras de segundo grau;

:: Áreas doadoras de enxerto cutâneo;

:: Tratamento de úlceras crônicas;

:: Tratamento de úlceras de pressão;

:: Tratamento de úlceras vasculares;

:: Tratamento de úlceras diabéticas;

:: Dermoabrasões.

Obs.: *Este curativo não é indicado para queimadura de primeiro grau, pois o produto não irá aderir a pele e não surtirá os efeitos desejados.

*** NEXFILL poderá ser utilizado em queimaduras de terceiro grau de acordo com orientação médica**

Precauções

:: Não utilizar o produto caso a embalagem esteja violada ou a película demonstre evidência de contaminação ou estrago;

:: Não utilizar o produto se a data de validade estiver expirada:

:: Não reutilizar o produto;

:: O produto não deverá ser aplicado em casos de feridas com infecção.

Perguntas mais frequentes:

Como é a aderência do NEXFILL?

NEXFILL dispensa o uso de adesivos porque os espaços interfibrilares da película oferecem pontos de ancoragem para as estruturas de fibrina e outros elementos do sangue. Isto faz com que a película tenha aderência perfeita, mas somente sobre a parte cruenta. Assim, o NEXFILL integra-se naturalmente ao organismo como um componente temporário, que irá desprender-se com a evolução da reepitelização.

Ao contrário dos curativos sintéticos, NEXFILL não tem adesivos que podem provocar reações alérgicas.

Por que NEXFILL alivia a dor rapidamente?

A aderência perfeita da película à área lesionada isola as terminações nervosas, inibindo o estímulo doloroso.

Por que NEXFILL favorece uma cicatrização contínua, uniforme e mais rápida?

NEXFILL mantém as condições normais de temperatura, umidade e oxigenação, conservando o micro ambiente natural da pele. Isto facilita a formação do tecido de granulação, garantindo uma reepitelização de excelente qualidade.

A redução substancial do número de curativos acelera o processo de cicatrização diminuindo os traumas dolorosos e os riscos de infecção.



Nexfill®
Curativo de
Biocelulose

I.P.F.B. INDÚSTRIA DE PROD. FARMACÊUTICOS E BIOTECNOLÓGICOS LTDA.

Rua Luiz Carlos Zani, 2783 / Ibiporã - PR
nexfill@gseven.com.br
Farm. Resp. Mirella Moretti - CRF-PR 12437

(43) 3372-5200